



ElGrecostraat 171, 1328 ST Almere. www.hetmeesterwerk.nl
Peuterspeelzaal 5296395. School 5239002. Kinderopvang 5407650

Dinsdag 19 januari 2021

Belangrijke data:

- Vrij. 22 jan.** Leerlingenraad
- Vrij. 29 jan.** Deze studiemiddag wordt verplaatst naar een nader te bepalen datum
- Ma. 1 feb.** Deze studiedag wordt verplaatst naar een nader te bepalen datum
- Vrij. 5 feb.** Leerlingenraad
- Di. 16 feb.** Deze studiemiddag wordt verplaatst naar een nader te bepalen datum

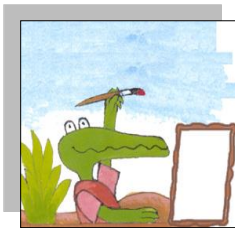

Nieuws van de school

Online lessen

We merken dat de online lessen naar tevredenheid verlopen. Desalniettemin vinden wij dat fysiek onderwijs beter is. Het team van het Meesterwerk geeft liever ook fysiek les. Helaas zullen wij niet voor maandag 8 februari kunnen starten met fysiek onderwijs. Op dit moment zijn wij aan het nadenken hoe wij de online lessen beter kunnen organiseren om zodoende de leerlingen nog meer te kunnen ondersteunen.

Rapporten en toetsen

Achter de schermen zijn wij druk bezig met de organisatie van de rapporten en het afnemen van de cito-toetsen. Dit hangt namelijk af van wanneer de kinderen weer naar school kunnen. Als wij meer duidelijkheid hierover hebben, dan laten wij u dat weten.

Noodopvang

Zoals eerder geschreven vangen wij op dit moment veel kinderen op. Vanwege het feit dat wij het aantal leerlingen niet meer aankonden, hebben wij besloten de regie in eigen handen te nemen. Dit betekent dat wij per week een rooster maken van het aantal leerlingen dat wij kunnen opvangen. Op basis daarvan nemen wij contact met de ouders op om te laten weten wanneer de kinderen gebruik kunnen maken van de noodopvang. Wij zijn ons er terdege van bewust dat dit niet ideaal is. Echter hebben wij uw hulp nodig om het goed samen te kunnen doen. Alleen samen krijgen we het voor elkaar de kinderen goede kansen te bieden in deze precare situatie. Wij hopen dan ook op uw medewerking.



Nieuws van de opvang

Verlenging lockdown

De sluiting van kinderopvang en scholen is verlengd. Onduidelijk is op dit moment wanneer opengaan weer mogelijk is. Dit liet premier Rutte dinsdagavond weten tijdens de persconferentie van het kabinet. Het kabinet vreest weliswaar voor ontwikkel- en leerachterstanden bij jonge kinderen door de sluiting van kinderopvang en onderwijs, maar de besmettingscijfers dalen nog niet snel genoeg. Wel sprak premier Rutte de intentie uit om te kijken of de basisscholen en de kinderopvang eerder open kunnen dan pas bij de afloop van de verlengde lockdown, omdat het langer sluiten grote problemen met zich meebrengt.

Britse variant Coronavirus

De komende periode wordt verder onderzoek gedaan naar de nieuwe Britse variant van het virus. Een van de vragen is of deze variant impact heeft op de besmettingen en besmettelijkheid van jonge kinderen. De uitkomsten zijn vanzelfsprekend van groot belang voor de kinderopvang, waar immers geen afstand kan worden gehouden van en tussen jonge kinderen. Het is nog niet duidelijk wanneer de uitkomsten van dit onderzoek bekend zijn.

Noodopvang

We zien nog steeds dat het erg druk is op de groepen. Het aantal ouders dat zich aanmeldt voor noodopvang loopt op. De grote groepen kinderen op sommige locaties zorgen voor onrust en angst onder sommige medewerkers. Zij maken zich zorgen over hun veiligheid en natuurlijk die van de kinderen. We vragen u dan ook nogmaals dringend om alleen gebruik te maken van noodopvang als het echt niet anders kan. Zo lopen kinderen en medewerkers zo min mogelijk risico.

Check of u recht heeft op noodopvang

U kunt echt alleen gebruik maken van noodopvang als u en/of uw partner in een cruciaal beroep werkt. Check de lijst en verzeker uzelf ervan dat u volgens het overzicht recht heeft op noodopvang voor uw kind(eren)

<https://www.rijksoverheid.nl/onderwerpen/coronavirus-covid-19/ouders-scholieren-en-studenten-kinderopvang-en-onderwijs/cruciale-beroepen>.

Kunt u de opvang voor uw kinderen, ondanks het recht op noodopvang, op een andere manier regelen? Maak hier dan gebruik van. Zo beperken we het verkeer van en naar locaties en minimaliseren we de aantallen kinderen op een locatie.

Geen cruciaal beroep, geen recht op noodopvang

We doen nogmaals een dringend beroep op u als ouder om zorgvuldig om te gaan met de voorwaarden voor het recht op noodopvang. Heeft u beiden geen cruciaal beroep, dan vragen we u om de opvang op een andere manier te regelen.

Aanmelden noodopvang

Als u volgens de lijst van cruciale beroepen recht heeft op opvang dan kunt u dat regelen via Konnect.

Heeft u zich al aangemeld via mail of bij één van onze medewerkers? Dan kunt u vanaf nu de dagen waarop u opvang nodig heeft doorgeven in Konnect.

Heeft u zich nog niet aangemeld, maar wel behoefte en recht op noodopvang?

- Stuur een e-mail naar info@go-kinderopvang.nl waarin u aangeeft dat u gebruik wil maken van noodopvang, voor welke kind(eren) en op welke locatie uw kind normaal opvang heeft. Als u uw debiteurnummer door kunt geven, graag. Anders geeft u in de mail uw adres door.
- U ontvangt een bevestiging via een e-mail dat u bent aangemeld.
- U vraagt via Konnect de dagen aan waarop u opvang nodig heeft op de gebruikelijke groep door middel van "Dag aanvragen".
- U krijgt een melding dat er extra kosten in rekening worden gebracht. U kunt deze melding negeren. Als u binnen uw contracturen blijft, wordt er niets in rekening gebracht.

De gebruikelijke contractdagen zijn niet actief tijdens de lockdown. De uren waarop u normaal gebruik maakt van opvang kunt u tijdens de noodopvang inzetten op de dagen die u nodig heeft.

We begrijpen dat het voor elke werkende ouder een moeilijke situatie is en voor problemen zorgt, omdat u geen opvang af kunt nemen als u beiden geen cruciaal beroep heeft. Wij vinden het heel vervelend en hopen oprecht dat we door samen ons gedrag aan te passen snel weer onze dienstverlening voor alle ouders in kunnen zetten!

Aanvragen opvang Konnect

De instellingen in Konnect zijn verlengd tot en met 24 januari. Ouders en medewerkers kunnen voor deze periode weer aanvragen doen. Als er al aanvragen waren gedaan voor de periode van 19 januari tot en met 24 januari dan moeten deze worden verwijderd en weer opnieuw worden aangevraagd.